

P:/PROJEKTE/P100/10046011/10.ÄNDERUNGENP/CADDY/ABSCHRIF.PIC

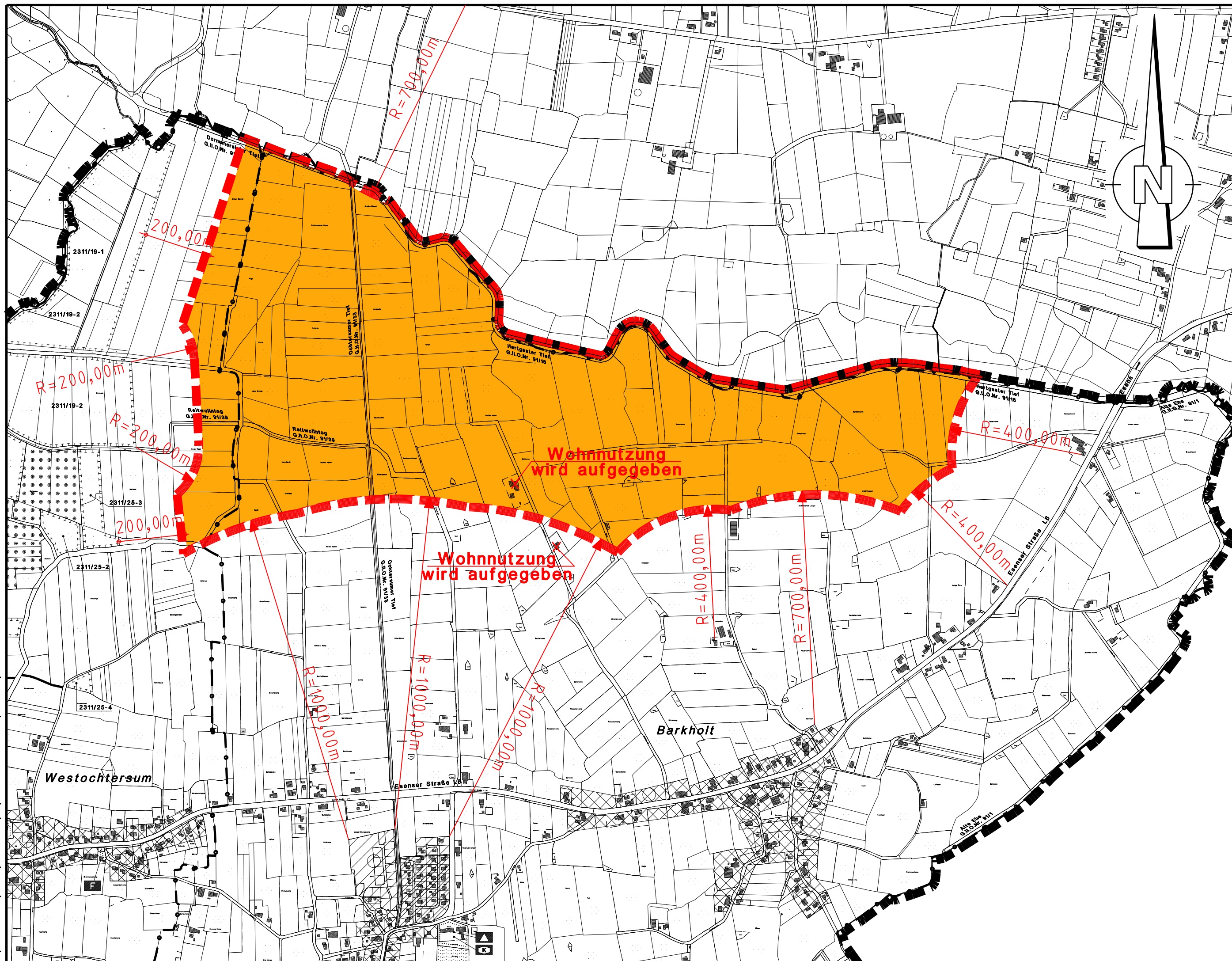

**Planzeichenerklärung:**

Art der baulichen Nutzung

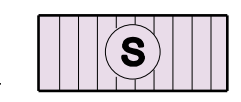

Sonderbauflächen für Windenergieanlagen und Flächen für die Landwirtschaft (Bestand)



Sonderbauflächen für Windenergieanlagen und Flächen für die Landwirtschaft (Planung)

Sonstige Planzeichen



vorhandener Windenergieanlagenstandort



Grenze der Samtgemeinde Holtriem



Grenze des räumlichen Geltungsbereiches der 10. Änderung des Flächennutzungsplanes

Index	Änderung	gez./beorb.	Datum

**Samtgemeinde Holtriem**

Auricher Straße 9      Tel. 04975 9193-0  
 26556 Westerholt      Fax. 04975 9193-55

Projekt  
**10. Änderung des Flächennutzungsplanes**

Darstellung  
**Bereich C: Ochtersum**

**Zeichnerische Darstellung - Urschrift - Abschrift**

Freigabevermerk  
 Dr. Born - Dr. Ermel GmbH      gez. i.V. Weerts

Freigabevermerk  
 Auftraggeber



Dr. Born - Dr. Ermel GmbH  
 -Ingenieure- Büro Ostfriesland  
 Tjückkompstraße 12 · 26607 Aurich  
 Tel. (04941) 1793-0 · Fax (04941) 1793-66  
 www.born-ermel.de · ostfr@born.de

Maßstab  1:10000	Datum	Name	
	gez.	27.08.2014	BUEN
	bearb.	27.08.2014	SPO
	geprüft	27.08.2014	BCH

Datei: siehe linken Planrand      Originalgröße: 297 x 580

Zeichnungs-Nr. 10046011-011-007