

- Siedlungsgehölz aus überwiegend einheimischen Baumarten (HSE)
- Baumreihe des Siedlungsbereichs (HEA)
- sonstiger vegetationsarmer Graben (FGZ)
- halbruderales Gras- und Staudenflur feuchter Standorte (UHF)
- Ruderalflur frischer bis feuchter Standorte (URF)
- Halbruderales Gras- und Staudenflur mittlerer Standorte (UHM)
- artenreicher Scherrasen (GRR)
- Straße (OVS)
- Einzelhaus / Nebengebäude (OE)

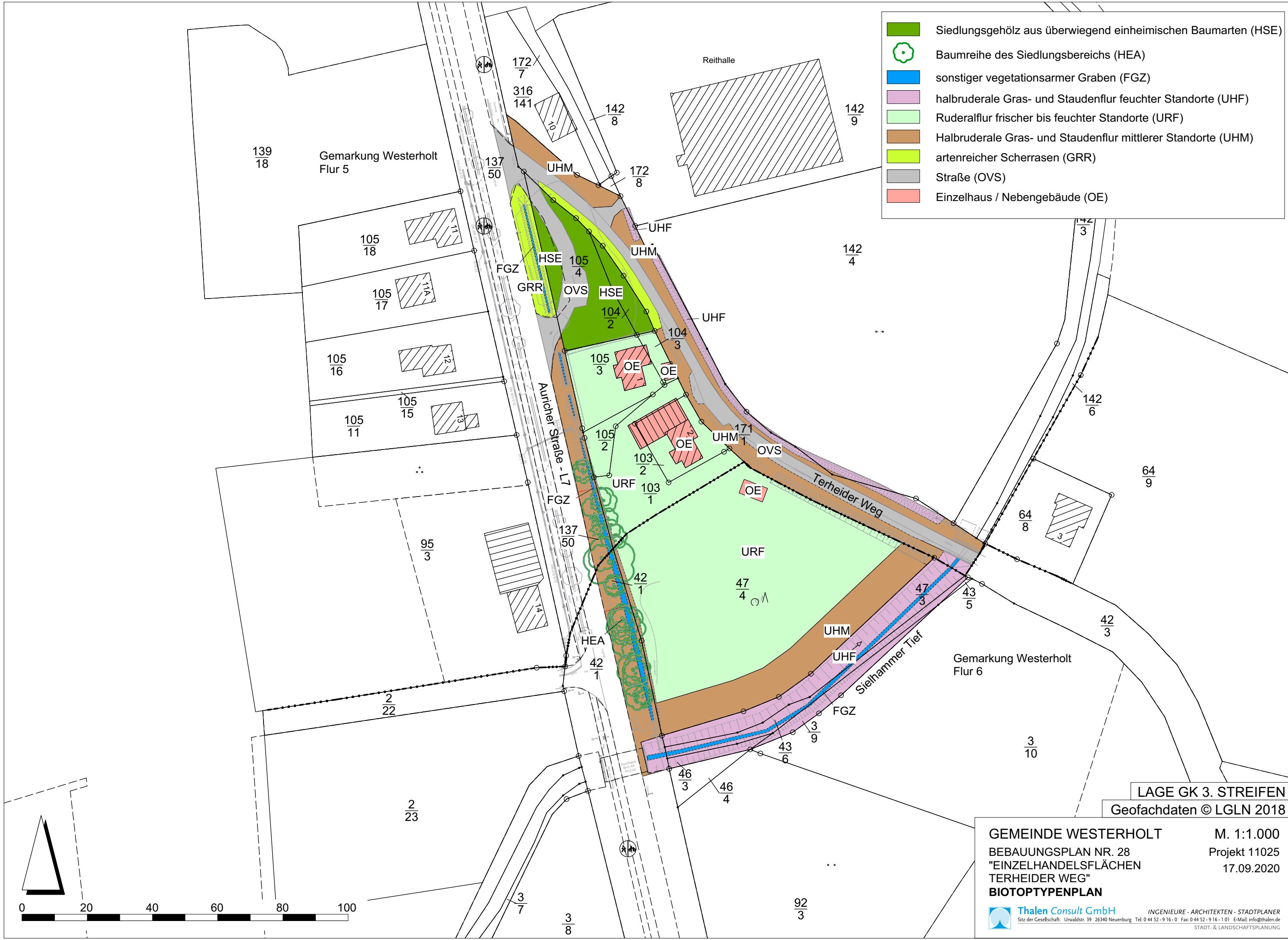

LAGE GK 3. STREIFEN  
 Geofachdaten © LGLN 2018

GEMEINDE WESTERHOLT M. 1:1.000  
 BEBAUUNGSPLAN NR. 28 Projekt 11025  
 "EINZELHANDELSFLÄCHEN" 17.09.2020  
 TERHEIDER WEG"  
 BIOTOPTYPENPLAN

**Thalen Consult GmbH**  
 INGENIEURE - ARCHITEKTEN - STADTPLANER  
 Sitz der Gesellschaft: Urwaldstr. 39 26340 Neuenburg Tel: 0 44 52 - 9 16 - 0 Fax: 0 44 52 - 9 16 - 1 01 E-Mail: info@thalen.de  
 STADT- & LANDSCHAFTSPLANUNG

